CASALETTORI

Amiamo leggere e condividere

“L’INCANTO FONICO” MARIANGELA GUALTIERI EINAUDI EDITORE

Posted on 19 Maggio 2022 by mariaannapatti @CasaLettori

> “Ora che la lingua viene così mortificata, e le nostre vite sembrano sempre più ingabbiate, la poesia è senza dubbio la rivolta più alta, la migliore alleata, e ha bisogno di tutte le sue potenze.
>
> È nell’oralità che essa vive in pienezza.”

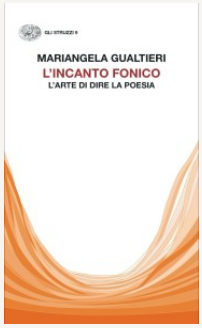

“L’incanto fonico”, pubblicato da Einaudi Editore, nasce come narrazione del lungo percorso culturale di Mariangela Gualtieri che nel teatro è approdata e grazie a maestri del calibro di Cesare Ronconi e Carmelo Bene ha imparato “la poetica dell’oralità”.

Il testo è invito a sperimentare questa forma espressiva, a fare del verso il nostro lasciapassare per entrare nell’universo della comunicazione.

Il sottotitolo, “L’arte di dire la poesia” è molto esplicito e ci permette di riflettere sul valore dell’oralità.

Reimpiarare a gestire la parola, a sentirne il suono e l’armonia, a inglobarla nel nostro linguaggio quotidiano.

Nel tempo in cui i social e la frenesia del presente ci hanno allontanato dalla purezza del fonema l’autrice lancia la sua sfida.

> “È vero, manca una poetica generale dell’oralità, e qui io cerco di portare il mio contributo non già come teorica, linguista o antropologa della parola, quanto piuttosto come musicista che ha abitato questa terra felice che è il mondo orale aurale.”

La mia impressione è che la poetessa sia linguista, antropologa e sociologa.

Nel percorso che faremo entreremo in contatto con le tecniche respiratorie, con le pause, con le vibrazioni.

Torneremo indietro ed evocheremo le nostre nonne che pur senza istruzione riuscivano a trasmetterci attraverso i pochi versi che ricordavano il sentimento.

SEGUICI SU TWITTER @CASALETTORI

CERCA NEL SITO:

Cerca … CERCA

Ordina per

Pertinenza

SEGUIMI SU TWITTER

Tweet di @CasaLettori

Casa Lettori
@CasaLettori
Nel mio fantasticare
Io le vedrò raggiungermi
Le Ombre che verranno
Le ombre dell'Amore

Kavafis#InViaggioConIColori a #CasaLettori

Itaca#6giugno

18m

Casa Lettori
@CasaLettori
Il nome Beatrice deriva dal termine latino Beatrix il cui significato è “colei che rende felici” oppure “colei che dà beatitudine”.#RaccontoUnNome a #CasaLettori

Era un modo per tenere viva la memoria, per abbeverare le radici tramandate dagli avi.

> “Parola e silenzio
>
> Sponde che fanno fiume
>
> Abbagliante di poesia
>
> In mezzo acqua turbinante
>
> Spaventosa
>
> Abissale acqua gelata.
>
> Potente pericolosa molto
>
> Acqua.”

Quell’acqua che ci ha trascinato nel mare aperto dell’incomunicabilità, che ha avvelenato i pozzi della nostra creatività.

Il verbo e il silenzio: il mistero racchiuso in questo perfetta e impenetrabile dualismo.

“Lingua madre come feto nell’accogliente utero”, ritorno alla nascita o forse alla rinascita.

Accogliere e resistere, farsi ritmo e timbro, proteggersi dall’impoverimento lessicale, comprendere, abbracciare.

> “Sue molte potenze.
>
> Esortazione
>
> Illuminazione
>
> Cortocircuiti
>
> Svelamento.
>
> Scioglimento di ghiacci interiori.”

Sintesi accelerata che nella scelta accurata di ogni parola svela la potenza infinita del linguaggio poetico.

In alcuni passaggi la prosa prende il sopravvento ed è calda, avvolgente, ipnotica.

È luce di una scrittura intima, vitale, sperimentale.

È barriera contro ogni battaglia, “colmo respiro dell’adesso.”

Metamorfosi del verbo che si fa canto, rinuncia alla “zavorra di pensieri”, libertà.

È quello che si prova in compagnia di questo meraviglioso testo.

Ci si sente cantastorie in città mai viste prima, uccelli migratori che fuggono dalla Patria del non detto.

Catartico esercizio per far affiorare la preghiera dell’anima.

CONDIVIDI:

Twitter Facebook

MI PIACE:

Caricamento...

“Animali in versi” Franco Marcoaldi Einaudi Editore
12 Maggio 2022
In "Recensione"

“Le madri non dormono mai” Lorenzo Marone Einaudi Editore Stile Libero
11 Maggio 2022
In "Recensione"

“Nature umane” Marco Balzano Einaudi Editore
5 Maggio 2022
In "Recensione"

Tagged 2022, Einaudi Editore, L’incanto fonico, Mariangela Gualtieri, poesia, Recensione

PREVIOUS POST
“Elvira” Flavia Amabile Einaudi Editore Stile Libero

NEXT POST
“Melma rosa” Fernanda Trías SUR

21m

Casa Lettori
@CasaLettori
“La parola di un poeta è essenza del suo essere.”

Alexander Pushkin#LabirintiPoetici a #CasaLettori

Barche sulla spiaggia di Etretat. - Claude Monet

23m

Casa Lettori
@CasaLettori
Degno di un sultano la cui famiglia discendeva dal profeta Maometto, il mausoleo di Moulay Ismail è una delle massime espressioni dell’artigianato marocchino.#InViaggioConIColori a #CasaLettori

37m

Casa Lettori
@CasaLettori
"Riflette molto sugli odori e sui colori delle persone, delle cose, delle stanze o dei momenti"#StoriaDelFiglio Marie Hélene Lafon#DalCatalogo @FaziEditore

Da domani in libreria@danisetta @annaritadenardo @MaraBussani @POKI33847251

40m

Casa Lettori
@CasaLettori
In Galles indossare un copricapo fatto con foglie e bastoncini di nocciolo fa esaudire i desideri. Provare per credere...#LeggendeNelMondo a #CasaLettori

48m

Casa Lettori
@CasaLettori
Dai a ogni momento chiarezza e significato#ThomasMann #FilosofiaDiVita a #CasaLettori

1h

Casa Lettori
@CasaLettori
La mia recensione di #Randagi @MarcoZbigniew @BBEditore

Candidato @PremioStrega

Bellissimo @POKI33847251 @GerberArancio @nadbitti @LorenzinaMoro@ladivoralibri @letteratume @artdielle @MariaStella710@ciroizzo3 @Sensibilia8 casalettori.com/2022/06/06/ran… via @CasaLettori

Recensione a cura di @CasaLettori di "R…
Recensione a cura di @CasaLettori di "Ran…
casalettori.com

1h

Ritwittato da Casa Lettori

Francesco Musolino
@fmusolino
Finalmente posso urlarlo ai 4 venti!
Il 22 giugno sbarco in libreria con "Mare mosso" @EdizioniEO, un noir mediterraneo, un romanzo d'avventura ispirato da una storia vera, avvenuta negli anni '80.
@GeAssociati #maremosso #22giugno
🌊edizionieo.it/book/978883357…

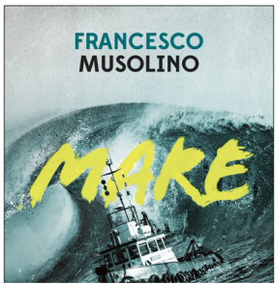

1h

Casa Lettori
@CasaLettori
La vita deve essere vissuta come gioco

Platone#FilosofiaDiVita a #CasaLettori

1h

Casa Lettori
@CasaLettori
#6giugno 1933

Uno spazio di terra, uno schermo gigante e un altoparlante per ogni posto auto.
Così Richard Hollingshead inaugurò a Camden, New Jersey, il primo drive-in della storia.#GiocandoColTempo a #CasaLettori

2h

Casa Lettori
@CasaLettori

Come#LibroDelMattino a #CasaLettori #SuggeriscoDiLeggere #Fiorevolmente @Contrastobooks

Un'antologia poetica di grande pregio arricchita dalle fotografie di Harold Feinstein#IlLinguaggioDeiFiori @POKI33847251 @MariaStella710 @RobertaVestri @Laura_Simonazzi

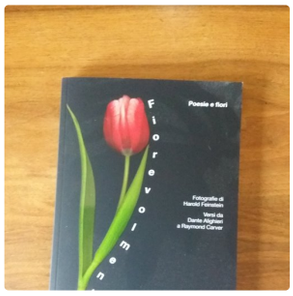

2h

Casa Lettori
@CasaLettori

"Portami in dono

La luce

Quella notturna

Candelina forsennata

Contro la paura del buio - lupo"#FattiVivo Chandra Livia Candiani @Einaudieditore #LaPoesiaEinaudi #LabirintiPoetici a #CasaLettori

2h

Casa Lettori
@CasaLettori

Senza speranza
Geloso
Ti ho amato nel silenzio

Puškin#NatiOggi #6giugno #AmoriDifficili a #CasaLettori

Siberia

2h

Casa Lettori
@CasaLettori

Il tempo è giocatore avido
Guadagna senza barare, ad ogni colpo

Baudelaire #LabirintiPoetici a #CasaLettori

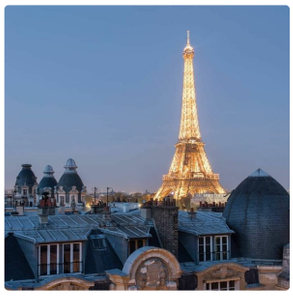

3h

Casa Lettori
@CasaLettori

Non pentirsi di nulla è il principio d'ogni saggezza.

Ludwig Börne

Twins on the edge of a glacier - Markku Laakso , 2015.#FilosofiaDiVita a #CasaLettori

3h

Casa Lettori
@CasaLettori

Le banane illustrate di Stephan Brusche aka Isteef

Non sono divertenti?#Sperimentazioni a #CasaLettori

3h

Casa Lettori
@CasaLettori

Salverò la delicatezza, il poco da cui tutto viene

Mariangela Gualtieri#Introspezioni a #CasaLettori

Edward Hopper

Rooms by the Sea, 1951

3h

Casa Lettori
@CasaLettori

Il passato urla nella mia testa come un lupo ferito

Avvicinarmi è pericoloso#LaPiumaCadendoImparaAVolare Usama Al Shahmani #DalCatalogo @Marcoseditore #LibriBellissimi a #CasaLettori @SolariRoberta

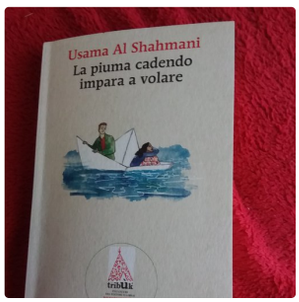

3h

Casa Lettori
@CasaLettori

Il #6giugno si celebra la #GiornataMondialeDellaDecrescita

Una giusta quantità di benessere, distribuita equamente ci permette di vivere serenamente, godendo del patrimonio naturale, della cultura e delle ricche relazioni sociali, in armonia con l'ecosistema

3h

Incorpora Visualizza su Twitter

COMMUNITY

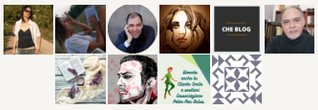

Seleziona lingua

Powered by Google Traduttore

STATISTICHE DEL BLOG

194.432 click

POPULAR TAGS

"A chi spetta una buona vita?" "Acqua"
"Acque strette" "Afferra il coniglio"
"Ah l'amore l'amore"
"Ai sopravvissuti spareremo ancora"
"Alla luce del sole" "Alla radice"
"A me puoi dirlo"
"Andorra Una guida turistica"
"A sua immagine" "Azzurro elementare"
"Bastava chiedere 10 storie di femminismo quotidiano"
"Blue Nights"
"Brevemente risplendiamo sulla terra"
"C'era una volta l'amore" "Cadere"
"Caduta dalle nuvole" "Cara Napoli"
"Carte false" "Cartoline da Lesbo"
"Cioccolata calda per due" "Città sola"
"Classificare
"Come pipistrelli nella notte"
"Confusione di stelle"
"Consigli (Non richiesti) per giovani samurai del racconto"
"Corpi speciali" "Cuorebomba"
"Dalla parte dei giusti"
"Dalla parte giusta Donne e uomini che salvano il mondo"
"Diario di una scrittrice"
"Dieci piccoli napoletani"
"Di qua dal monte" "Dolore"
"Dono d'amore"
"Dopo il Covid-19 Punti per una discussione"
"Eclissi" "Ecologia della parola"
"Eichmann Dove inizia la notte"
"Elogio della rabbia"
"Eva e le sue sorelle" "Figure amate"
"Fioriture capovolte" "Fratelli"
"Frieda" "Giulio fa cose"
"Gli dei notturni Vite sognate del ventesimo secolo"

"Gli estivi" "Gli incendiari"
"Grand Hotel" "Guarda Che Mun Tunait"
"Guasti" "Haiku for a Season"
"Ho fatto la spia"
"i bambini spaccapietre" "I cariolanti"
"I casi del commissario Croce"
"I colpevoli"
"I conti con l'oste Ritorno al paese delle tovaglie a quadretti"
"I guardiani della memoria"
"Il ballo delle pazze
"Il banchiere anarchico" "Il bel niente
"Il capofamiglia"
"Il castello dalle mille botole"
"Il castello di Barbablù" "Il colibrì"
"Il colpevole se ne frega"
"Il delitto di via Crispi n.21"
"Il diritto di opporsi"
"Il filo di mezzogiorno"
"Il fiume della vita"
"Il libro dei libri proibiti"
"Il lungo inverno di Dan Kaspersen"
"Il Mediterraneo in barca"
"Il mondo che farà"
"Il numero più grande è due"
"Il pericolo di un'unica storia"
"Il peso della colpa" "Il piccolo serpente"
"Il poeta e il tempo" "Il pozzo"
"Il ritratto" "Il rogo nel porto"
"Il segreto di Isabel"
"Il sentimento della lingua" "Il silenzio"
"Il silenzio dell'acciuga"
"Il sogno del Villaggio dei Ding"
"Il solco" "Il tempo che faceva"
"Il tesoro sacrilego"
"Il treno dei bambini"
"Il treno di cristallo" "Il verdetto"
"Impercettibili nientità" "India"
"Iniziazione di un uomo"
"Insegnami la tempesta"
"Inventario di un cuore in allarme"
"Io e Clarissa Dalloway"

"Io sono l'amore" "I passi nel bosco"
"I punti in cui scavare"
"I ragazzi di Cota Street"
"I vivi al prezzo dei morti"
"L'albero della vergogna"
"L'amante giapponese"
"L'amore altrove" "L'anarchico"
"L'angelo di Monaco"
"L'angolo dei lettori ribelli"
"L'animale più pericoloso"
"L'arcano degli angeli"
"L'arrivo di una strana primavera"
"L'arte di esitare"
"L'assassino della città delle albicocche"
"L'attimo prima" "L'erba di ieri"
"L'eresia del Cannonau"
"L'imperfezione delle madri"
"L'Infinito di amare" "L'ingrata"
"L'inguaribile" "L'invenzione di noi due"
"L'oblio" "L'Ora del blu"
"L'ospite d'onore"
"L'umanità in pericolo Facciamo qualcosa subito"
"La carta del tempo"
"La casa degli angeli spezzati"
"La casa degli spiriti"
"La casa del sollievo mentale"
"La coscienza imbrigliata al corpo"
"La divoratrice di libri" "La Dragunera"
"La favolosa storia delle verdure"
"La fine del tempo"
"La legge del sognatore"
"La linea madre" "La mattina dopo"
"La morte di Penelope"
"La Nazione delle Piante"
"La nuova stagione"
"la pelle in cui abito"
"La piccola commedia"
"La primavera torna sempre"
"La Promessa dell'Albicocca"
"La ragazza con la macchina da scrivere"
"La salita dei saponari
"La signora del martedì" "La straniera"
"La tentazione
"La vita bugiarda degli adulti"
"La zampa di scimmia" "Le affacciate"
"Le amiche di Jane"
"Le case che saremo"
"Le cicogne sono immortali"
"Le formiche festanti"
"Leggere la terra e il cielo"
"Le gratitudini" "Le peggiori paure"
"Le ribelli"
"Le sardine non esistono Il racconto dei fondatori"
"Lessico femminile" "Le transizioni"
"Lingua nera" "Lingua straniera"
"Lo specchio di un'anima" "Lucrezia K"

"Luis Alberto Urrea
"L'isola dei senza memoria"
"L'Italia di Dante"
"Mantieni il bacio. Lezioni brevi sull'amore"
"Mercato nero" "Mille e ancor milioni"
"Modulazione" "Momenti trascurabili"
"Musica sull'abisso" "Nel contagio"
"Nell'angolo di quiete" "Neve"
"New Grub Street"
"Non finirò di scrivere sul mare
"Non sono stato io"
"Non superare la dose consigliata"
"Non superare le dosi consigliate"
"Nostalgia di Dio"
"Notturno di Gibilterra"
"novantanove notti nel Lowgar"
"Ogni giorno è un buon giorno" "Olive
"Olive Ancora Lei" "Onori" "Ora
"Oreo" "Orso"
"Perché il bambino cuoce nella polenta"
"Per le sei corde" "Poemetti della sera"
"Poesie antirughe"
"Pomeriggio d'estate"
"Preghiera Orientale
"Quaderno a cancelli" "Quanto blu"
"Quanto manca per Babilonia?"
"Quattro bravi ragazzi"
"Queste voci mi battono viva"
"Ragazzo italiano"
"Requiem per un sogno"
"Resteranno i canti"
"Ricordo e non ricordo" "Rya"
"Salina I tre esili" "Scavare"
"Scrittura cuneiforme"
"Senti che vento"
"Senza nome e senza gloria"
"Senza tempo" "Sepolcri di cowboy"
"Sete" "Sirley"
"Smetti di leggere notizie
"Sommersione"
"Sonetti dell'amore oscuro"
"Spicchiamo il volo" "Spigoli vivi"
"Storia di Anna"
"Suite per Barbara Loden" "Sull'acqua"
"Sulla ChaiseLongue" "Sulla riva"
"Summer" "Tanto domani mi sveglio"
"Teen Immigration" "Teresa sulla luna"
"Ti lascio dormire"
"Tom Ballard Il figlio della montagna"
"Topeka School" "Tre"
"Tropicario italiano" "Tutte le poesie"
"Tutto qui" "Uffizio delle tenebre"
"Una banda di idioti in cucina"
"Una donna spezzata"
"Una passeggiata nella zøna"
"Una serie ininterrotta di gesti riusciti"

"Una splendida figliola come me"
"Un delitto in Gabon"
"Un giorno senza sera"
"Un giorno verrò a lanciare sassi alla tua finestra"
"Uno di noi" "Un punto di approdo"
"Un tram che si chiama Desiderio"
"Un uomo" "Vasi rotti"
"Vite coniugali" "Vivere la musica"
"Wild" "Will del mulino" "Yekl"
"Breve storia del mio silenzio
"Il silenzio dei gondolieri" 1 gennaio
2 gennaio 2020 3 gennaio 2020
3 gennaio 2022 5 Gennaio 2022
6 Gennaio 2022 8ottoEdizioni
8otto Edizioni 8ttoEdizioni
8tto Edizioni 50 sfumature di greco
50 suicidi più 50 oggetti contundenti
66thA2ND 66thAnd2ND
533 Il libro dei giorni
1601. Conversazioni davanti al fuoco
2013 2017 2018 2019 2020
2021 2022 @AdeleStancati
@AlessiaSLorenzi @ALibri19
@AlterHeidi @AmoreMorteeBoh
@antoniettagner2 @antoniettagrer2
@CiccioCampagna @CloeMarcian
@cmariafranco @DaliaEdizioni
@daniela_paletta @domenico7578
@DScopigno @ElisabettaBen76
@emapaladino @ferrarisergio4
@filo_gagliardi @Fra_Di_Rosa
@fuffa46 @Giovanni_d_C
@Giuditta_legge @heavyrock70
@IlariaBifarini @LaIsaRinaldi
@LaIsaRinaldi @leaparadiso
@Leonard48598239 @lidiafera1975
@LRomanzo @LucaMartini20
@lucianadifilip1 @matteovalenti
@MindVillage1 @MonicaBissoBlu
@nerys___ @NikeMicol
@oddo_sabrina @Phil_di_Fer
@r_mazzocchio @SartoriEle1967
@SellaSonia @simonsalento
@sognator66 @sorridicncausa
@ViolaJoNera @whatnoralikes
@yaris167 A. B. Guthrie A.L.Kennedy
Abbandonare un gatto
Abbandonato sulle strade di agosto
Abbigail N. Rosewood
Abdulrazak Gurnah Abigail Dean
Aboliamo le prigioni?
Abraham B. Yehoshua Abraham Cahan
Acari A casa e ritorno
Acqua acqua fuoco A cuore aperto
Adam Phillips Adania Shibli
Add Editore Addio Addio a domani

Addio Kabul | Adele Stancati
Adelphi Editore | Adelphi Edizioni
Adin Steinsaltz | Adolfo Bioy Casares
Adèle Hugo | Africani europei
Agenda letteraria | Aglaja Veteranyi
Ahmet Altan | Aimee Bender
Aixa de la Cruz | Akhenaton | Akuaba
Alabama | Alain de Botton
Alain Mabanckou | Alan Pauls
Alastair Bonnett | Alba Donati
Albert Camus | Alberto Manguel
Album | Alda Merini | Aldo Boraschi
Aldo Nove | Alejandra Pizarnik
Alessandra Carnaroli
Alessandra Gambetti | Alessandra Racca
Alessandra Sarchi | Alessandro Barbero
Alessandro Capponi | Alessandro de Lisi
Alessandro De Roma | Alessandro Gazoia
Alessandro Giammei
Alessandro Polidoro Editore
Alessandro Raveggi | Alessandro Turati
Alessio Arena | Alessio Cuffaro
Alex Machaelides | Alex Taylor
Alfonsina e la strada | Alfonso Brezmes
Alfonzo Brezmes | Alia Trabucco Zeràn
Alice Cappagli | Alice Walker
Ali Smith | Alka Joshi | All'orizzonte
Allegra Salvini | All the love I can get
All we are sayin | AltreVoci edizioni
Altro nulla da segnalare
Alzati e cammina | Amare tutto | Amen
Amitav Ghosh | Amity Gaige
Ammazzate il leone | Amo la vita
Amor | Amor di gloria
Amore e altri sintomi
Amélie Cordonnier | Amélie Nothomb
Ana Blandiana | Ana María Matute
Anatomia di uno scandalo
Anatomia sensibile | Anaïs Barbeau
Ancora bigotti | ancora lei" | Andarsene
Andrea Bajani | Andrea Camilleri
Andrea De Carlo | Andrea Ferraris
Andrea Pomella | Andrea Serra
Andrea Staid | Andrea Vitali
Andrea Zanzotto | Andre Dubas
Andrei Kurkov | Andrej Longo
André Aciman | Andrés Barba
Andrés Neuman
A New York con Patti Smith
Angela Davis | Angelo Manfredi
Angolo Poetico | Aniela Rodríguez
Animali in versi | Annabel Abbs
Anna Giurickovic Dato | Anna Granata
Anna Kańtoch | Annalena McAfee
Annalina Grasso | Annalisa De Simone
Anna Lisa Tota | Anna Marchitelli
Anna Pavignano | Anne - Marie la Beltà

Anne e i fantasmi
Anne Griffin
Anne Sexton
Anne Tyler
Annie Dillard
Annie Ernaux
Annientare
Anno bisestile
Antenata
Anteprima
Anteprime letterarie
Antoine Volodine
Antologia
Antonia del Sambro
Antonia Spaliviero
Antonietta Gnerre
Antonietta Pastore
Antonio Castronuovo
Antonio Franchini
Antonio Manzini
Antonio Muñoz Molina
Antonio Pascale
Antonio Prete
Antonio Talia
Antonio Vastarelli
Antonio Veneziani
Antonis Fostieris
Antropologia del turchese
Aparecida
Applausi nel cassetto
Appuntamento con la lady
Appunti sul dolore
Arcipelago N
Arduini Di Stefano
Ariel Dorfman
Ari Folman
Armando Editore
Aroa Moreno Durán
Arrivò il tempo di staccare le teste
Arthur Rimbaud
Arthur Schnitzler
Artivismo
Arto Paasilinna
Arturo De Luca
Asmā
Atiq Rahimi
Atlantide
Atlantide Edizioni
Atti di sottomissione
Atti di un mancato addio
Auguste Korteau
A una certa ora di un dato giorno
Aurelio Picca
Aurélien Barrau
Aut Aut Edizioni
Auður Ava Ólafsdóttir
Ayad Akhatar
Ayesha Harruna Attah
Azzorre
Baco
Baldini +Castoldi
Baldini+Castoldi
Ballate non pagate
Bandito
Barbara Bolzan
Barbara Cagni
Barbara Frandino
Barbara O'Brien
Barbara Taylor
Barbizon Hotel
Barry Gifford
Bashō
Baudelaire
Baudelaire (e Flaubert)
Beati gli inquieti
Belladonna
Benedetta Palmieri
Benjamin Myers
Benjamin Taylor
Benjamin Whitmer
Benjamín Labatut
Ben Lerner
Ben Okri
Bergamo e la marea
Bernardine Evaristo
Bernard Quiriny
Bernhard Schling
Bernhard Schlink
Bestiario
Bianco è il colore del danno
Biglietto blu
Bill
Björn Larsson
Black Coffee
Blackcoffe editore
Black Coffee Editore
BlackCoffee Editore
BlackCoffee Edizioni
Blackie Edizioni
Black out
Blanca e le Ninās Viejas
blogger
Blu
Bobi
Boileau
Bollati Boringhieri
Bollati Boringhieri Editore
Bompiani
Borgo Sud
Boris Pahor

Bottega Errante
Bottega Errante Edizioni
Bottigliette
Boulder
Brandon Taylor
Breviario per un confuso presente
Brevi scene di lupi
Brianna Carafa
Brian Panowich
Brian Seltznick
Brown sugar
Brunella Giovannini
Bruno Latour
Bruno Lauzi
Bruno Menna
Bruno Vieira Amaral
Bryan Stevenson
Buio
Bull Mountain
Buonanotte signor Tom
BUR
Burhan Sönmez
Byung - Chul Han
Bàrbara Blasco
Bénédicte Belpois
Bérengère Cournut
C'era una volta adesso
C'è qualcuno che vi ama?
Caffè e sigarette
Calcoli e fandonie
Caldo
Caleb Azumah Nelson
Camila Sosa Villada
Camilla Grebe
Camilla Läckberg
Campo di battaglia
Candidato Strega
Candidato Strega 2020
Capannone n.8
Cara Catastrofe
Cara Rose Gold
Carbonio Editore
Carlo Carabba
Carlo Invernizzi
Carlo Levi
Carlo Lucarelli
Carlo Ossola
Carlos Manuel Álvarez
Carlotta Vagnoli
Carmen Pellegrino
Carmen Totaro
Carmen Yáñez
Carola Susani
Carolina Schutti
Caro Pier Paolo
Carroll
Carte d'amore
Casa Balla Dalla casa all'universo e ritorno
Casa è dove fa male
Castelvecchi Editore
Caterina Perali
Catherine Lacey
Catrina Davies
Cattiva memoria
Cecilia e le streghe
Cecilia M. Giampaoli
Cecilia Roda
Cees Nooteboom
Celan
CentoAutori
Cercando Beethoven
Cesare Pavese
Cettina Caliò
Chandler Baker
Chandra Livia Candiani
Chi ama odia
Chiamatemi Esteban
Chiara Mezzalama
Chiara Moscardelli
Chiara Valentini
Chiara Valerio
Chiare Lettere
Chiaroscuro
Chiese chiuse
Chi ha ucciso Sarah?
Chimamanda Ngozi Adichie
Chimica
Chi se non noi
Chloe Aridjis
Cho Nam - Joo
Chris Offutt
Christian Frascella
Christian Greco
Citazione
Citazioni da
Ciò che nel silenzio non tace
Claire Berest
Clare Fisher
Classici
Classici americani
Claudia De Marino
Claudia Durastanti
Claudia Rankine
Claudio Bondì
Claudio Damiani

Claudio Lagomarsini
Claudio Magris
Claudio Regeni
Clichy Editore
Clichy Edizioni
Cliquot Editore
Codice Edizioni
Come governare il mondo
Come la vita
Come una storia d'amore
Come vedi avanzo un pò
Comincia a Brooklyn
Confidenza
Conosci l'estate?
Contare le sedie
Contengo moltitudini
Contro Amazon. Diciassette storie in difesa delle librerie
Contro Pinocchio
Contro un mondo senza amore
Corbaccio
Corrado Augias
Cos'hai nel sangue
Cosa faresti se
Cose che si portano in viaggio
Cose che succedono la notte
Cose dell'altro mondo
Cosima Buccoliero
Cosmica
Costanza Durante
Costanza Rizzacasa D'Orsogna
Costruire il nemico
Così per sempre
Creatura della notte
Creature di un sol giorno"
Crepitio di stelle
Crescita selvaggia
Cristina Cassar Scalia
Cristina Comencini
Cristò
Crocetti Editore
Crocifisso Dentello
Cuore
Cuore di furia

Cuore | Cuore di rana

Cuori in trappola | Cuori vuoti

Cynthia Collu | Cynthia Lejeune Nobles

Cécile Coulon | Célia Houdart

Dacia Maraini | Daddy

Da dove entra la luce | Daina Opolskaitė

Daisy Johnson | Dalia Edizioni bambini

Dalida Andarsene sognando

Damon Galgut | Daniela Brogi

Daniela Gambaro | Daniele Del Giudice

Daniele Derossi | Daniele Scopigno

Daniele Tomatis | Daniele Zito

Daniel Mendelsohn | Daniel Pennac

Daniel Saldaña París | Daniel Woodrell

Danilo Soscia | Daria Bignardi

Daria De Pellegrini | Daria Ubaldeschi

Dario Levantino | Darko Cvijetić

Dasvidania | Davanti al dolore degli altri

Davide Lajolo | Davide Maria De Luca

Davide Minotti | David Joy

DeA Planeta | Deb Olin Unferth

D Editore | Deepa Anappara

Deephaven

Della gentilezza e del coraggio

delle biblioteche e della lettura

Delphine De Vigan | Delrai Edizioni

Dennis Lehane | Dentro la vita

Deserto d'asfalto | Desy Icardi

Diana Evans | Diari | Diari e taccuini

Diario | Diario di un amore perduto

Diario di una talpa | Diavoli di sabbia

Diciotto anni e dieci giorni

Dieci storie quasi vere | Diego De Silva

Di là dal tramonto

Dimenticare nostro padre

Dimmi che non può finire

Dimora di ruggine | Dina Nayeri

Dino Terra | Dio della mia giovinezza

Dio non è timido

Dipartimento di teorie folgoranti

Di pietra e d'osso

Di pipistrelli di scimmie e di uomini

Di rose che si aprono nell'acqua

Dis-integrati

Disegnavo pappagalli verdi alla fermata del metrò

Disegni | Disgraced | Disordini

Distanza di sicurezza | Di tu in noi

Dizionario degli amori impossibili

Dizionario dei simboli

Dizionario del bibliomane

Dizionario della dissoluzione

Domani avremo altri nomi

Domenico De Masi | Domenico Dodaro

Domenico Quirico | Domenico Starnone

Donatella Di Pietrantonio | Don DeLillo

Donna sulle scale

Donne dell'anima mia

Donovan Livingston | Don Robertson
Donzelli Editore | Dopo l'onda
Dopo la pioggia | Dorothy Edwards
Dorothy Porter | Doruntina Basha
Dov'è Anne Frank | Dove sei mondo bello
Dove sono? | Dragan Velikić
Dror Mishani | Durs Grünbein
Dörte Hansen | Ecchecavolo
Economia sentimentale
E da una lacrima la felicità"
Ediciclo Edizioni | Edith Bruck
Edith Wharton | Editore Piemme
Editore Santelli | Editori Laterza
Edizione Paoline | Edizioni Clichy
Edizioni dell'asino | Edizioni e/
Edizioni e/o | Edizioni Leucotea
Edna O'Brien
Edoardo Lombardi Vallauri
Edoardo Nesi | Edoardo Vigna
Eduard von Keyserling | Edward Carey
Einaudi | Einaudi Editore
Einaudi Editori | Elena Ferrante
Elena Granata | Elena Loewenthal
Elena Medel
Elena Penelope Infedeltà e matrimonio
Elena Varvello | Eleonora Sottili
Elfriede Jelinek | Elisa Amoruso
Elisa Cuter | Elisa Donzelli
Elisa Menini | Elisa Ruotolo
Elisa Seitzinger | Elizabeth Appleton
Elizabeth Foley Beth
Elizabeth Jane Howard | Elizabeth Strout
Ellen Meloy | Elliot Editore
Elliot Edizioni | Elliott Edizioni
Elogio della gentilezza | Elvira
Elvira Lindo | Elvira Navarro
Elvira Seminara | Emanuela Canepa
Emanuele Coccia | Emanuele Luzzati
Emanuele Trevi | Emersione
EMILIANA ERRIQUEZ | Emiliano Gucci
Emiliano Monge | EmilianoVerga
Emily Dickinson | Emma | Emma Cline
Emma Dante | Emma Irevissick
Emmanuel Carrère
Emmanuelle Pagano
Enaiatollah Akbari | Enne
Enrico Franceschini | Enzo Bianchi
Erano lacrime mie | Eredità
Eric - Emmanuel Schmitt | Erling Kagge
Errico Buonanno
escludere Razzismi e identità"
Esercizi d'addio | Esercizi di fiducia
Eshkol Nevo | Eshkon Nevo | Esili nidi
Esmahan Aykol | Essere rosso
Essere un uomo | Estate indiana
Ester Armanino | Esther Safran Foer

Ethan Hawke
E tutte vissero felici e contente
Eugenia Rico
Eugenio Borgna
Eugenio Cardi
Eugenio Scalfari
Eva Baltasar
Eva Cantarella
Evelina Christillin
E verrà un altro inverno
Exfanzia
Exórma
Ezio Sinigaglia
Fabiano Massimi
Fabio Bartolomei
Fabio Geda
Fabio Stassi
Fabrizia Ramondino
fabrizio Caramagna
Fabrizio Patriarca
Fai ciao
Falso nome
Fandango Libri
Fantasia floreale in un antico giardino inglese
Fanucci Editore
Farhad Bitani
Farquhar McHarg
Fausta Garavini
Fay Weldon
Fazi Editore
Febbre romana
Feby Indirani
Federica Piacentini
Federico Falco
Federico Garcia Lorca
Federico Pace
Feel good
Felicia Buonomo
Feltrinelli
Feltrinelli editore
Ferdinando Camon
Ferdinand Von Schirach
Ferdydurke
Fernanda Trías
Fernando Aramburu
Fernando Pessoa
Fiabe di letto
Figlia del cuore
Figlio fortunato
Figure nel salotto
Filelfo
Filippo Domaneschi
Filippo Levi
Filippo Maria Battaglia
Filippo Polenchi
Filomena Gagliardi
Filosofia della casa
Fino ad agosto
Fiore di roccia
Flannery O'Connor
Flavia Amabile
Flavio Ignelzi
Fleishman a pezzi
Floriana Perna
Folli
fondatrice e direttrice di '900 Letterario
Forse mio padre
Fotocopie
Franca Mancinelli
Franca Valeri
Francesca Bortoluzzi
Francesca d'Aloja
Francesca Mannocchi
Francesca Rigotti
Francesca Scotti
Francesca Valente
Francesca Violi
Francesco Abate
Francesco Bolognesi
Francesco Fiorentino
Francesco Guglieri
Francesco Mila
Francesco Motta
Francesco Musolino
Francesco Muzzopappa
Francesco Pacifico
Francesco Paolo Oreste
Francesco Permunian
Francesco Piccolo
Francesco Recami
Francesco Staffa
Francis Scott Fitzgerald
Franck Bouysse
Franco Arminio
Franco Borgogno
Franco Faggiani
Franco Marcoaldi
Fran Ross

Fred Vargas
FUNZIONARE O ESISTERE?
Fuoco al cielo
Fuoco infinito
Fuori dalle mappe
Fuori tempo
Futilità
Fëdor M. Dostoevskij
Gabriela Mistral
Gabriele Romagnoli
Gaetano Savatteri
Gaia Giovagnoli
Garzanti
Garzanti Editore
Gelosia
Gennaro Serio
George Gissing
George Sand
Georges Simenon
Germana Urbani
Gesuino Némus
Gesù raccontato ai bambini capitalisti
Ghila Piattelli
Giacomo Papi
Giacomo Sartori
giallo
Giampaolo Borghello
Giampaolo G. Rugo
Gian Arturo Ferrari
Giancarlo Governi
Giancarlo Visitilli
Gianfrancesco Turano
Gianfranco Mammi
Gianluca Garrapa
Gianluigi Bruni
Gian Mauro Costa
Gianni Di Gregorio
Gianni Montieri
Gianni Rodari Il bambino sovversivo
Gianni Solla
Gianrico Carofiglio
Giardini di carta
Gina Berriault
Ginevra Lamberti
Giordano Meacci
Giorgia Mecca
Giorgia Tribuiani
Giorgio Biferali
Giorgio Biferari
Giorgio Ghiotti
Giorgio Ieranò
Giorgio Luzzi
Giorgio Scianna
Giorgio Zanchini
Giovanna Ceccatelli
Giovanna Rosadini
Giovanni Arpino
Giovanni Bitetto
Giovanni Montanaro
Giovanni Raboni
Giovanni Sapia
Gita al fiume
Giuliana Zeppegno
Giuliano Gallini
Giuliano Sangiorgi
Giulia Sara Miori
Giulio Busi
Giulio Ferroni
Giulio Guidorizzi
Giulio Perrone Editore
Giunti Editore
Giuntina
Giuseppe Antonelli
Giuseppe Conte
Giuseppe Grattacaso
Giuseppe Lupo
Giuseppe Marcenaro
Gli addii
Gli adolescenti trogloditi
Gli aerostati
Gli affamati
Gli amori degli altri
Gli effetti invisibili del nuoto
Gli invisibili
Gli uomini muoiono le donne invecchiano
Goliarda Sapienza
Grace Paley
Grammatica di un esilio
Grande Karma Vite di Carlo Coccioli
GranVia Edizioni
Graphe.it
Graphe.IT Edizioni
Graphic novel
Grażyna Jagielska
Groppi d'amore nella scuraglia
Gruppo Albatros Il Filo
Guadalupe Nettel
Guanda Editore
Guayabas Voci femminili dalla Colombia
Guida alla notte per principianti

Guido Gozzano
Guido Maria Brera
Guido Vitiello
Guy Gunaratne
Génie la matta
Gérard Thomas
H. M. van den Brink
Hacca Editore
Hagard
Halldór Laxness
Hanna Gustavsson
Hanne Ørstavik
Hans Ruesch
Happydemia
HarperCollins
Harvey
Helen Humphreys
Henry David Thoreau
Henry Farrell
Hermann Hesse
Herta Müller
Hilary Mantel
Hilary Tiscione
Hilda Doolittle
Hiroko Oyamada
Hisham Matar
Howard Owen
Hubert Klimko Dobrzaniecki
Hubert Selby Jr
Hugo Hamilton
Héctor Abad Faciolince
Ian McEwan
Ian Williams
I cani del nulla
I colloqui e altre poesie
I colori dell'addio
I colori del tempo
Idea Vilariño
I delitti della Salina
Idillio sulla High Line
I fantasmi di una vita
I figli del diluvio
I gatti della scrittrice
Igort
Ilaria Bernardini
Ilaria Gaspari
Ilaria Tuti
Il blu delle rose
Il blu non ti dona
Il cane di Falcone
Il canto delle balene
Il caos da cui veniamo
Il castello di ghiaccio
Il cielo è dei violenti
Il club
Il colore del mare in tempesta
Il complotto dei Calafati
Il concerto dei destini fragili
Il confine
il Convivio Editore
Il coraggio delle donne
Il corpo in cui sono nata
Il country club
Il Dio dei crocicchi"
Il disagio della sera
Il dito
Il dono di Antonia
Il figlio della fortuna
Il fiume dentro di noi
Il francese
Il ghetto interiore
Il giardino di marmo
Il gioco della notte
Il gioco delle ultime volte
Il giusto peso
Il grande azzurro
Il grande errore
Il grande me
Il grido di Giobbe
Il guardiano
Ilide Carmignani
Il lavoro di una vita
Il lettore sul lettino
Il libraio di Venezia
Il libro dell'estate
Il libro della follia
Il libro delle case
Il libro di Katerina
Il lusso della giovinezza
Il mantello
Il mare sottosopra
Il mestiere di leggere
Il mestiere di scrivere
Il mio solo tormento
Il mistero della donna tatuata

Il mondo visto dalle parole
Il moro della cima
Il Mulino
il Mulino Edizioni
Il nero abisso esistente tra noi
Il nero sta bene su tutto
Il nome della madre
Il paese degli altri
Il paradiso ritrovato
Il peso delle cose
IL PESO DELLE STELLE
Il piccolo di papà
Il più grande spettacolo del mondo
Il prigioniero dell'interno 7
Il problema dei tre corpi
Il quaderno di Nerina
Il quaderno scomparso a Vinkovci
Il quartetto Razumovsky
Il re ombra
Il romanzo del casale"
Il romanzo dell'anno
il Saggiatore
ilSaggiatore
Il sangue amaro
Il sangue della Montagna
Il secondo libro
Il segno rosso del coraggio
Il senso della vita
Il sentimento della letteratura
Il silenzio del sabato
Il solo modo per dirsi addio
Il talento del cappellano
Il teatro dei sogni
Il tempo delle donne
Il tempo delle tartarughe
Il tempo di tornare a casa
Il tempo di un lento
Il tradimento di Rita Hayworth
Il turno di Grace
Il valore affettivo
Il viaggio premio
Il vino dei morti
Il vizio assurdo
I margini e il dettato
I mostri del mare
Imprevisto amore
Improvviso il Novecento
Inchiostro simpatico
Incipit
In dialogo con la solitudine
Infanzia
In fondo basta una parola
Ingrid Seyman
In lotta contro il destino
I nomi e le voci
Insultare gli altri
InternoPoesia
Interno Poesia
In terra straniera gli alberi parlano arabo
Intervista
Interviste
Invito alla meraviglia
Inés Cagnati
Io non ci volevo venire
Io sono amore
Io sono Una
Io volevo essere eterna
Iperborea
Iperv
I portatori d'acqua
I racconti di Nenè
Ira Levin
I rondoni
Isaac Bashevis Singer
Isaac Singer
Isabel Allende
Isabelle Desesquelles
I segreti del giovedì sera
I sette pazzi
Isole di grazia
Italo Svevo
ItaloSvevo
Italo svevo Editore
Itō Takami
I valori che contano
Ivan Bunin
Ivan Talarico
I viaggiatori
Ivy
Ivy Compton-Burnett
J. M. Coetzee

Jack | Jack Halberstam | Jack London
Jacu | James Baldwin | James Ellroy
James Purdy | James Still
Jami Attenberg | Jamil Jan Kochai
Jane Birkin | Jane Sanderson
Jarett Kobek | Jaroslav Rudiš
Javier Argüello | Javier Cercas
Jazmina Barrera | Jennifer Hillier
Jennifer Johnston | Jenny Erpenbeck
Jesmyn Ward | Jhumpa Lahiri
Jimenez Editore | Jimenez Edizioni
Jing Jing Lee | Joan Didion | Joann Sfar
Jocelyne Saucier | Joe R. Lansdale
Joe Wilkins | John Barth | John Berger
John Dos Passos | John Freeman
John Lennon | John Niven | John O'Hara
Jolanda Di Virgilio | Jonathan Lee
Jo Nesbø | Jorge Carrión
Jorge Fernández Díaz
Jorge Ibargüengoitia | Jorge Luis Borges
Josef Pànek | Josephine Rowe
José Emilio Pacheco
Journal Gyaw Ma Ma Lay
Joyce Carol Oates | Joy Williams
Juan Carlos Onetti | Juan Eduardo Cirlot
Juan Josè Saer | Judith Butler
Judith Schalansky | Jul & Charles Pépin
Julian Barnes | Julien Gracq
Julio Cortázar | Juli Zeh | Jungle nama
Jérôme Colin | Jérôme Ferrari

Jón Kalman Stefánsson
kaddish.com
Kader Abdolah
Kader Diabate
Kae Tempest
Kalin Terzijski
Karen Powell
Karen Viggers
Karina Sainz Borgo
Karl Geary
Katharine Kilalea
Kawai Strong Washburn
Kawamura Genki
Kazuo Ishiguro
Keise Laymon
Keller editore
Ketty Rouf
Kevin Barry
Khadija Abdalla Bajaber
Kiese Laymn
Kim Ji - Young nata nel 1982
Klara e il sole
Knut Hamsun
Konfidenz
Kübra Gümüşay
L'abisso di Edipo
L'abito bianco
L'acrobata
L'altra casa
L'altra donna
L'altra metà del cielo"
L'amico
L'amore al tempo dei cambiamenti climatici
L'amore da quando ci sei tu
L'amore dell'ultimo milionario
L'amore di pietra
L'amore le donne e la vita
L'amore tra alieni
L'amore viene prima
L'amore è arco teso
L'Anima
L'arte dell'henné a Jaipur
L'arte di bruciare
L'arte di esitare - Dodici discorsi sulla traduzione"
L'arte di legare le persone
L'arte queer del fallimento
L'ascensore di Prijedor
L'assemblea degli animali
L'attentato
L'azione
L'editor
L'educazione sentimentale di Eugenio Licitra
L'eredità dei padri
L'esatta sequenza dei gesti
L'esile filo della memoria
L'età segreta
L'incanto fonico
L'incendio delle acque
L'invenzione degli italiani
L'invulnerabile altrove
L'isola dei bambini
L'Italia è un sentiero
L'occasione
L'offesa
L'opera galleggiante
L'ora senz'ombra
L'ultima battaglia del capitano Ni'Mat
L'ultima estate
L'ultima nave per Tangeri
L'ultimo movimento
L'ultimo siriano
L'unica persona nera nella stanza
L'universo in un granello di sabbia
L'uomo con la vestaglia rossa
L'uomo del porto
La banda Gordon
La biblioteca dei sussurri
La biblioteca di mezzanotte
La carezza
La carne
La carrozza della Santa
La casa dei Gunner

La casa di Fripp Island
La casa di Mango Street
La casa e il mondo
La casa vuota
La città
La città dei vivi
la città e l'acqua
La città più cupa del mondo
La città spezzata
La combattente
La compagna Natalia
La cucina inglese di Miss Eliza
La custode
La dea che è in te
La domanda della sete
La donna gelata
La donna pittora
La fabbrica
La felicità degli altri
La felicità del lupo
La felicità negata
La femminilità una trappola
La Ferrarina - Tavernetta
La fiamma dei tuoi occhi
La figlia dell'insonnia
La figlia unica
La figurante
La fine delle guerre nel mondo
La foglia di fico
La fontana rotta
La Fortuna
La fuga di Anna
La geometria delle coppie
La lavoratrice
La libreria sulla collina
La lingua dei cani e dei gatti
La lista degli stronzi
La luce che pioveva
La Luna Viola
La matematica è politica
La meridiana
La metà fantasma
La mia fuga da Kabul
La mia proprietà privata
La mia vita con i gatti
La morte di Gesù
La morte e la primavera
La morte in mano
Lampi di Stampa
Lampo all'alba
Lana Bastašić
La Nave di Teseo
Lanny
La non mamma
La nostra folle furiosa città
La nostra Siria grande come il mondo
La notte arriva sempre
La Nuova Frontiera
La pallottola in cerca dell'eroe
La parte inventata
La pattuglia dei bambini
La piccola conformista
La più bella estate
La prima figlia
La prima parte
La prima volta che il dolore mi salvò la vita
La promessa
La quercia
La Ragazza A
La ragazza che cancellava i ricordi
La ragazza dal fazzoletto rosso
La ragazza giusta
La rosa armata
La rosa più rossa si schiude
Larry McMurtry
Lars Gustafsson
La scatola di latta
La scomparsa dei riti

La scrittura non si insegna
La sera il giorno e la notte
La sera sulle case
La società senza dolore
La somma e il totale di questo preciso momento
La sottrazione
La sposa birmana
La sposa del mare
La strada sognata
La strategia dell'opossum
La tarda estate
La Tartaruga Edizioni
Laterza Edizioni
La terza vita di Grange Copeland
La tigre di Noto
La trionferà
La tua bellezza
Laura Accerboni
Laura Conti
Laura Forti
Laura Freudenthaler
Laura Imai Messina
Laura Mancini
Laura Pezzino
Laurence Ferlinghetti
Laurent Gaudé
La vasca del Führer
La veglia a Benicarló
La vigilia di Natale di Mrs Parkins
La violenza del mio amore
La vita alla finestra
La vita anteriore
La vita che conoscevo
La vita degli animali
La vita involontaria
La voce di Orfeo
La voce di Robert Wright
La volpe era già il cacciatore
Lea Goldberg
Le amanti
Le anime gemelle
Le api non vedono il rosso
Le belve
Le campane
Le cattive
Le confessioni di Frannie Langton
Le conseguenze
Le cose che non voglio dimenticare
Le cose della vita
Le cose di prima
Le cose imperfette
Le cure della casa
Le femmine
Le ferite
Legami di sangue
Leggere possedere vendere bruciare
Lei e il suo gatto
Leila Slimani
Le incredibili curiosità della Sicilia
Le inseparabili
Le isole di Norman
Lejla Kalamujić
Lello Gurrado
Le luci della terra
Le madri non dormono mai
Le maestose rovine di Sferopoli
Le mani piccole
Le memorie del futuro
Le meraviglie
Le minime di Malinconico
Le morte
Lena Guberman
Le omissioni
Leonard Cohen
Leonardo Caffo
Leonardo Palmisano
Leonardo Sinisgalli
Leone Editore
Le pianure
Le piramidi di giorni
Les Edgerton
LES FLANEURS EDIZIONI
Le signore della scrittura
Le stagioni

Le stanze del tempo
Le stazioni della luna
Le stelle si spengono all'alba
Letizia Pezzali
Lettera tra due mari
Letteratura americana
letteratura belga
Letteratura Cilena
Letteratura Finlandese
Letteratura francese
Letteratura indonesiana
Letteratura inglese
Letteratura italiana
Letteratura messicana
Letteratura noramericana
Letteratura nordamericana
letteratura olandese
Letteratura Romena
Letteratura scozzese
Letteratura straniera
Letteratura tedesca
Letteratura ungherese
letteratura universale Marsilio
Letteratura uruguiana
Lettere
Le vergini
Le vie dell'Eden
Levi Henriksen
Le vite nascoste dei colori
Lezioni di volo e di atterraggio
Lia Levi
LiberAria
LiberAria Editrice
Libri Bompiani
Libri che mi hanno rovinato la vita
Libri Longanesi
Libri Mondadori
libro
Libro del sangue
Libro del Sole
Lidau
Lidia Beccaria Rolfi
Lidia Del Gaudio
Lidia Fera
Linda Barbarino
Lindau
Lindau Edizioni
Lingua e essere
Lionel Shriver
Liquefatto
Lisa Molaro
Little boy
Liv Strömquist
Lola Shoneyin
London woodoo
Longanesi
Lontananza
Lontano da casa
Lontano lontano
Loredana Lipperini
Lorena Spampinato
Lorenzo Marone
Loreta Minutilli
Loretta Tedeschi
Lorma Editore
Loro
Lorrie Moore
Lo scaffale degli ultimi respiri
Lo spazio delle donne
Lo stadio di Wimbledon
Lo stretto sentiero del profondo nord
Luca Bresciani
Luca Cozzi
Luca D'Andrea
Luca Molinari
Luca Ricci
Luca Serianni
Luce del Nord
Lucia Calamaro
Luciana Boccardi
Luc Lang
Ludmila Ulitskaya
Luigi Irdi
Luigi Manconi
Luigi Nacci
Luisa May Alcott
Luiz Ruffato
Lukas Bärfuss
Lydia Millet
Lytton Strachey
Léon

L'ignoranza dei numeri
M. John Harrison
Maaza Mengiste
Macchie gialle
Madame Vitti
Madeleine Thien
Madri
Madri madri mancate quasi madri
Mal di casa
Mamá
Manuela Antonucci
Manuel Azaña
Manuel Puig
Manuel Vilas
Marcela Serrano
Marcel Aymé
Marcello Bortolato
Marcello Flores
Marcello Fois
Marco Aime
Marco Amerighi
Marco Balzano
Marco Berti
Marco Cosentino
Marco Dell'Omo
Marco Malvaldi
Marco Marrucci
Marco Peano
Marco Posata
Marco Presta
Marco Statzu
Marcos y Marcos
Marcos y Marcos Editore
Mare aperto
Margaret Atwood
Marghanita Laski
Margherita Ingoglia
Margherita Oggero
Maria Attanasio
Maria Franco
Maria Giuseppina Muzzarelli
Maria Grazia Calandrone
Maria Grazia Ciani
Maria Guitart
Mariana
Marian Angel
Mariangela Gualtieri
Marianne Fritz
Mariantonia Avati
Maria Pace Ottieri
Maria Teresa Rossitto
Marida Lombardo Pijola
Marie Darrieussecq
Marieke Lucas rijneveld
Marietti Editore
Marilynne Robinson
Marilù Oliva
Marina Cvetaeva
Marina Garcés
Marina Girardi
Marina Rodriguez
Mario Benedetti
Mario Calabresi
Mario Desiati
Mario Fillioley
Mario Levrero
Mariolina Venezia
Mario Vargas Llosa
Marisa Fasanella
Mariusz Szczygieł
Markijan Kamyš
Mark Twain
Marmo
Marsilio
Marsilio Editore
Marta Dillon
Marta Zura Puntaroni
Martina Merletti
Mary Gaitskill
Mary Robison
Mary Ruefle
Massimiliano Governi
Massimo Carlotto
Massimo Cuomo
Massimo Gramellini
Massimo Maugeri
Massimo Recalcati
Massimo Zamboni
Mastro Geppetto
Mateo Garcìa Elizodo
Matsumoto Seichō
Matteo Bussola
Matteo Marchesini
Matteo Trevisani
Matt Haig
Mattia Corrente
Mattia Insolia
Mattioli 1885
Mattioli 1885 Editore
Ma tutti gli altri giorni no
Maurizio De Giovanni
Maurizio Torchio
Mauro Bonazzi
Mauro Casiraghi

Mauro Tetti | Maxence Fermine
Max Porter | Meena Kandasamy
Megan Nolan | Melania G. Mazzucco
Melinda Nadj Abonji
Melissa Anne Peterson | Melma rosa
Memoriale | Memorie | Memè Scianca
Meridian | Mia Couto
Mia madre è un fiume
Mia sorella è una serial killer
Michael Cunningham | Michela Murgia
Michele Ainis | Michele Mari
Michele Navarra | Michel Houellebecq
Michelle Magorian | microgrammi
Microliti | Midnight sun
Miguel Benasayag | Miguel Bonnefoy
Miguel Rojo | Miika Nousiainen
Milena Agus | Miljenko Jergović
Mimmo Muolo | Minimum fax
Miraggi Editore | Miraggi Edizioni
Miriam Toews | Mirko Sabatino
Miti personali | Modello dal vero
Mohamed e Shady Hamady
Mohamed Leftah | Momenti sospesi
Mondadori | Mondadori editore
Monica Rosa | Monica Sabolo
Montpelier Parade | Moon Lake
Morishita Noriko | Mori Yōko
Moroshita Noriko | Morsi
Morti ma senza esagerare
Mostri favolosi | Motel Life | Mr Hyde
Murakami Haruki | Murene
Muriel Barbery | Mystic River
Nadeesha Uyangoda | Nadia Terranova
Nagakawa Naruki | Nagori
Naoise Dolan | Narcejac | narrativa
narrativa africana | narrativa americana
narrativa argentina | narrativa baltica
Narrativa cilena | Narrativa finlandese
narrativa francese
narrativa giapponese | narrativa inglese
Narrativa iraniana | narrativa israeliana
narrativa italiana | narrativa messicana
Narrativa pakistana | Narrativa romena
narrativa spagnola | narrativa turca
Natalia García Freire | Natalino Russo
Nathalie Léger | Nathan Englander
Nato da nessuna donna | Nature umane
Nava Ebrahimi | Naviga le tue stelle
Nella terra dei lupi | Nel nome del figlio
Nelo Risi | Nel segno dell'anguilla
Nemici miei La pervasiva rabbia quotidiana
Neo Edizioni | Neri Pozza
Neroconfetto
Nessuna ragione al mondo
Nessuno resta solo
Newton Compton editori

Nicola Chiaromonte
Nicola Lagioia
Nicola Lecca
Nicole Krauss
Nicoletta Bortolotti
Nicoletta Gosio
Nicoletta Verna
Niente di vero
Niente per lei
Nikolai Prestia
Nina Bouraoui
Nina sull'argine
Ninna nanna delle mosche
Nives
NN Editore
NNeditore
Noi non abbiamo colpa
Noir
Nome non ha
Non dimenticare i fiori
Non esiste saggezza
Non esistono posti lontani
Non lasciarmi sola
Nonostante tutte
Non si tocca
Non tutto è dei corpi
Non è mica la Vergine Maria
Non è questo che sognavo da bambina
Norah Lange
Nord
Nostalgia del presente
Nostalgie della terra
Nostra Signora dei Sullivan
Notizie dal mondo
Nottetempo
Nottetempo editore
Nottetempo Edizioni
Novena
Nulla succede per caso
Nulla è nero
Nunzia Gionfriddo
Nuotare nel buio
Nutrimenti
Nutrimenti editore
Nutrimenti Edizioni
ObarraO Edizioni
O barra O Edizioni
Oblomov
Ocean Vuong
Octavia E. Butler

Oggi è già domani | Ogni essere umano
Ogni volta che ti picchio
Ognuno accanto alla sua notte
Olga Grjasnowa | Oliva Denaro
Olivette Otele | Olivia Laing
Oltre Edizioni
Omar Youssef Souleimane
Operatori e Cose | Operazione Athena
Opere | Orazio Labbate | Oriana Fallaci
Origini | Orlando Furioso | Orso Tosco
Osip Mandel'Štam | Osvaldo Loccia
Osvaldo Soriano | Ottessa Moshfegh
Oyinkan Braithwaite | Pablo Neruda
Pablo Trincia | Paco Ignacio Taibo II
Padri | Paese dalle ombre lunghe
Pagina bianca | Pajtim Statovci
Panico | Paola Deffendi
Paola Mastrocola | Paolo Cognetti
Paolo Donini | Paolo Genovese
Paolo Giordano | Paolo Malaguti
Paolo Maurensig | Paolo Milone
Paolo Pintacuda | Paolo Volponi | Papà
Parliamo di Libri | Parole Controtempo
Parole di conforto | Pasquale Critone
Passeggiata sotto gli alberi
Passerino Editore | Passigli
Patricio Pron | Patrick Modiano
Patrik Svensson | Patrizia Cavalli
Patrizia Rinaldi | Patty Yumi Cottrell
Paule Constant | Paulette Jiles
Paul Guimard | Paulina Bren
Pauline Klein | Pazza d'amore
Pegasus Edizioni | Penelope alla peste
Perchè ci siamo salvati | Percival Everett
Per sempre altrove
Personaggi della Divina Commedia
Persone care | Perversioni inconfessabili
Però l'estate non è tutto | Peter Cameron
Peter Terrin | Philip Dröge | Philip Kerr
Philippe Besson | Philippe Forest
Philippe Jaccottet
Piccolo atlante delle disuguaglianze
Piera Oppezzo | Piera Ventre
Pier Franco Brandimarte
Pierluigi Cappello | Piero Salabè
Pierpaolo Vettori | Pietro del Re
Pimpernel | Pinar Selek
Pinocchio Attila e oltre
Piovevano uccelli | Piperita | Piranesi
Pistoleros!
Plastica la soluzione siamo noi
Playground | Playground Editore
Playground Edizioni | poesia
poesia americana | poesia canadese
poesia francese | poesia indiana
Poesia italiana | Poesie | Poesie 1
Poesie e prose | Poesie giovanili

Poesie imagiste
Polene
Polidoro Editore
Poliziesco
Poliziesco americano
poliziesco italiano
Ponte alle Grazie
Post - Scriptum Diario 1982 2013
Poverine
Preghiera per i vivi
Prima persona singolare
Primavera
Pronto soccorso per scrittori esordienti
Proposti dai lettori
Proprietà
Prudenti come serpenti
Quaderni di Mosca
Quaderno dei fari
Qualcuno che ti ami in tutta la tua gloria devastata
Quando abbiamo smesso di capire il mondo
Quando non ci sono
Quando tornerò
Quando tutto è detto
Quanti
Quello che chiamiamo amore
Quello che non c'è
Quello che non sai
Quello che non so di me
Quel luogo a me proibito
Quel prodigio di Harriet Hume
Quel tipo di donna
Questa strana e incontenibile stagione
Questa terra è la nostra terra
Queste mille colline
Queste montagne bruciano
Questo mondo non ci appartiene
Questo è il piacere
Qui giace un poeta
Quori cuadrati
R. O. Kwon
Rabindranath Tagore
Racconti
Racconti del Giappone
Racconti del pianeta terra
Racconti di una nonna
Racconti Edizioni
Racconto
Rachel Bluwstein
Rachel Cask
Rachel Cusk
Radici bionde
Raffaella D'Elia
Ragazza
Ragazza Donna Altro
Rajab Abuhweish
Ramiro Pinilla
Rancore
Randagi
Randagio è l'eroe
Raphael Bob - Waksberg
Raven Leilani
Rebecca Kauffman
Rebecca Makkai
Rebecca Wait
Rebecca West
Recensione
Recensione dei Lettori
Regina Porter
Regīna Ezera
Reinhold Messner
René Frègni
Resta ancora un pò
Riaffiorano le terre inabissate
Ricardo Menéndez Salmón
Ricardo Piglia
Riccardo Mazzocchio
Ricette semplici
Richard Powers
Richard Russo
Richard Wagamese
Ricordati di Bach
Ricordo di un'isola
Ricordo e non ricordo Racconti scelti
Riflessioni dei lettori
Ripartire dal desiderio
Riproduzione

Riscatto dalla violenza | Riso nero
Rita Bullwinkel | Rita Charbonnier
Ritmi di veglia | Riviera | rizzoli
Robert Louis Stevenson
Robert Macfarlane | Roberto Alajmo
Roberto Arlt | Roberto Bolano
Roberto Calasso | Roberto Camurri
Roberto Cotroneo | Roberto Delogu
Roberto Livi | Roberto Mussapi
Roberto Pazzi | Roberto Vecchioni
Robert Seethaler | Rodrigo Fresán
Rodrigo Hasbún | Rogelio Guedea
Rolf Dobelli | Romain Gary
Romana Petri | romanzo
Romanzo di un naufragio | Ron Rash
Rose Tremain | Rosselli | Roy Jacobsen
Rubbettino | Rubbettino editore
Ryoko Sekiguchi | Régis Jauffret
S.A. Cosby | Sabrina Efionayi
Sacha Naspini | Safarà Editore
Saggezza | Saggiistica | saggisica
Saggistica | saggistica francese
Saggistica italiana | Saggistica italians
saggistica messicana
saggistica nigeriana | saggistica russa
Sahar Mustafah | Salani editore
Sally Rooney | Salutiamo amico
Salvare il pianeta
Salvatore Castrignanò
Salvatore La Porta | Samanta Schweblin
Sam Shepard | Sandra Cisneros
Sandra Petrignani | Sandrine Collette
Sandro Campani | Sandro Frizziero
Sandro Veronesi | Sangue rubato
Santelli Editore | Santiago H. Amigorena
Sara Canfailla | Sara Collins
Sara Galletti Manfroni | Sarah Hall
Sarah Orne Jewett | Sarah Perry
Sarah Vaughan | Sara Mannheimer
Sara Mesa | Sassi sul bordo delle aiuole
Saverio Simonelli | Saverio Tommasi
Saša Stanišić | Schiuma di quanti
Scrittura creativa per l'infanzia
Scuola di apprendisti
Scusate il disturbo | Se avessi due vite
Sedici parole | Sellerio
Sellerio Editore | Selma Lagerlöf
Sembrava bellezza | Se mi guardi esisto
Sempre soli con qualcuno
Senza ritorno | Senza sbarre | separare
Serena Dandini
Serena e Venus Williams nel nome del padre
Serena Nascimben | Serena Uccello
Sergio Claudio Perroni | Serie fossile
Serie ospedaliera
Sesso più sesso meno | Sette case vuote

Sfacciate | Sheng Keyi
Sherwood Anderson | Shinkai Makoto
Shirley Jackson | Sholem Aleichem
Siamo ancora qui | Signora vita
Sillabe di fuoco | Silvia Ballestra
Silvia Bre | Silvia Cossu
Silvina Ocampo | Simona Baldelli
Simona Lo Iacono | Simona Sparaco
Simona Tanzini | Simona Vinci
Simone De Beauvoir | Simon Stranger
Siri Ranva Hjelm Jacobsen
Smarrimento | Soldato tartaruga
Soldi bruciati | Solferino Editore
Solo Dio è innocente | Solo una canzone
Solo un ragazzo | Soltanto il nome
Sonata d'inverno
Sono felice dove ho sbagliato?
Sono mancato all'affetto dei miei cari
Sonzogno | Sophie Mackintosh
Sophie van Llewyn | Sorelle | Soth Polin
Sotto la cenere | Sotto la falce
Spatriati
Spazi Specisti Lo specismo visto da un geografo"
Spiare la prima persona | Spirdu
Splendi come vita
Squali al tempo dei salvatori | Stai zitta
Stalingrado | Statale 106
Stefania Bertola | Stefania Nardini
Stefano Amato | Stefano Mancuso
Stefano Massini | Stefano Piperno
Stefano Redaelli | Stefano Scanu
Stephanie Wrobel | Stephen Crane
Stephenie Meyer | Stewart O'Nan
Stile libero
Storia della bambina che volle fermare il tempo
Storia della nostra scomparsa
Storia di Milo il gatto che andò al Polo Sud
Storia di un figlio | Storie di gente felice
Storie di Natale | Storie sterrate
Stranieri su un molo | StreetLib
Streghe fraterne | Studi sull'amore
Stupidistan | Suiza | Suketu Mehta
Sulla riva del mare | Supereroi | SUR
Susan Abulhawa | Susan Choi
Susan Glaspell | Susan Minot
Susanna Clarke | Susanna Tartaro
Susan Sontag | Susie Yang
Susy Galluzzo
Suzanne Una donna in fuga | Swing Low
Sylvain Prudhomme | Sylvie e Bruno
Taffy Brodesser - Akner | Takagi Akimitsu
Takis Würger | Tarjei Vesaas | Tash Aw
teatro | Tempesta madre
Tempi difficili | Tempi duri
Tempi eccitanti | Tempo

Tempo delle Donne
Tenneseee Williams
Teresa Ciabatti
Terra di nessuno
Terrapiena"
Terézia Mora
Testimonianza
Testo teatrale
Tewje il lattaio
Thomas Belmonte
Thomas Gunzig
Thriller
Thérese e Isabelle
Ti amo
Ti basta l'Atlantico?
Tibor Fischer
Tieta Madia
Tiffany McDaniel
Tiffany Tavernier
Ti starò sempre accanto
Tiziano Scarpa
Tomaso Montanari
Tomasz Jedrowski
Tomato Red
Tom Gauld
Tommaso Melilli
Tommaso Soldini
Tommi Parrish
Tony di Corcia
Tony Doherty
Tony Laudadio
Tornare a casa
Tove Ditlevsen
Tove Jansson
Tracce di reato
Tra corpo e anima
Tra le pagine
Transito
TRE60
Tre anelli
Tredici lune
Trema la notte
Tre stagioni di tempesta
Tsushima Yūko
Tuamore
Tu fata dagli occhi di velluto
Tunuè
Tutta colpa di Freud
Tutta colpa di una canzone
Tutte le cose della nostra vita
Tutti dormono nella valle
Tutti gli occhi che ho aperto
Tutti gli uomini aspirano per natura al sapere
Tutti i giorni
Tutto il cielo che serve
Tutto perfetto tranne la madre
Tutto per i bambini
Tutto quello che non ho imparato a scuola
Tutto questo potrebbe essere tuo
Tutto un rimbalzare di neuroni
Ubah Cristina Ali Farah
Ugo Cirilli
Umberto Eco
Un'estate a Palermo
Una
Una bestia in Paradiso
Una cadillac rosso fuoco
Una giuria di sole donne
Una lettera per Sara
Un altro presente
Un amico di Kafka
Un amore
Una passeggiata d'inverno
Una poesia in tasca
Una rosa sola
Un arpeggio sulle corde
Una strada senza nome
Una vita a scrivere
Una vita su misura
Una vita vera
Una zanzara nell'orecchio
Un bacio dietro al ginocchio
Un bacio prima di morire
Un certo Paul Darrigrand
Underland
Un dettaglio minore
Un gelido inverno per Pike
Un gioco perfetto
Unici
Un lupo nella stanza
Uno

Un piede in paradiso
Un posto tranquillo
Un Rabbi che amava i banchetti
Un ragazzo sulla soglia
Un raggio di buio
Un requiem tedesco
Un segno invisibile e mio
Un tempo gentile
Un uomo a pezzi
Un uomo felice
Un uomo sottile
Usama Al Shahmani
V.S. Naipaul
Valentina Diana
Valentina Durante
Valentina Mira
Valentina Pisanty
Valentino Ronchi
Valeria Della Valle
Valeria Luiselli
Valeria Parrella
Valerio Magrelli
Valerio Valentini
Valérie Manteau
Vanessa Ambrosecchio
Vanni Santoni
Variazioni sul noir"
Varietà della malinconia
Vasilij Grossman
Vasilij Šukšin
Va tutto bene signor Field
Vendetta pubblica
Venezia Il leone
Vera Giaconi
Veronica Galletta
Veronica Passeri
Veronica Raimo
Versi dei
Versi dei Lettori
Via da qui
Viburno rosso
Victoria
Victoria Mas
Victor Jestin
Victor Segalen
Vigdis Hjorth
Vincenzo Cerami
Vincenzo Paglia
Vincenzo Trione
Viola Ardone
Viola Di Grado
Violaine Bérot
Violette Leduc
Virginia Woolf
Vita e pensiero
Vitaliano Trevisan
Vita meravigliosa
Vita mortale e immortale della bambina di Milano
Vita segreta delle emozioni
Vite di passaggio
Vittoria Baruffaldi
Vittorio Grimaldi
Vittorio Lingiardi
Vittorio Sereni
Vivida mon amour
Vocabolario dei desideri"
Voglia di tenerezza
Voglio sappiate che ci siamo ancora
Voland
Voland Editore
VolandEdizioni
Volevo scrivere una poesia invece ho fatto una torta
Walter Crane
Walt Whitman
Weike Wang
William Goldman
William Wall
Willy Vlautin
Willy Wlautin
Witold Gombrowicz
Witold Szablowski
Witol Gombrowicz
Wolfgang Hilbig
Works
Wyoming
X
Yanis Varoufakis
Yan Lianke
Yari Bernasconi
Yasmina Reza
Yoga
Yoko Ogawa
Yoko Ono
Youcanprint
Zadie Smith
Zlateh la capra e altre storie
È quello che ti meriti
Évelyne Bloch Dano
Činghiz Ajtmatov
“I soldi della Chiesa"
“La radio nella Rete”

CONTATTACI

casalettori8@gmail.com

Cerca ... CERCA